Auf dem Friedhof
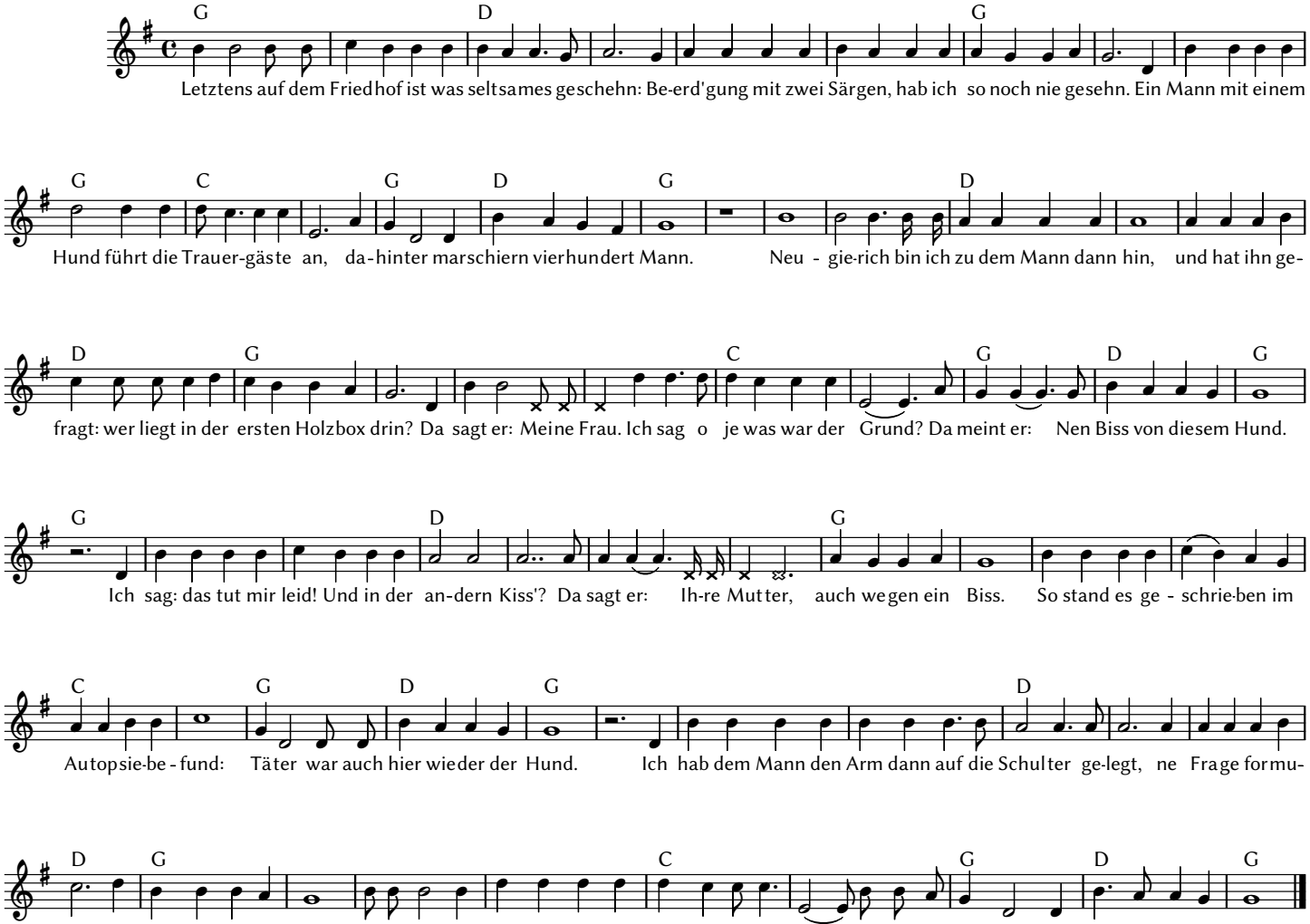
Beerdigung mit zwei Särgen